



Министерство здравоохранения Российской Федерации  
«Российский центр судебно-медицинской экспертизы»



**МИР ПОСЛЕДИПЛОМНОГО ОБРАЗОВАНИЯ  
И НАУЧНОГО ПРОСТРАНСТВА  
Российского центра судебно-медицинской  
экспертизы Минздрава России**

Москва, 2024 год

# Как стать врачом – судебно-медицинским экспертом

1. Структура ФГБУ «Российский центр судебно-медицинской экспертизы» Минздрава России
2. Направления подготовки специалистов
3. Преимущества обучения в ФГБУ «Российский центр судебно-медицинской экспертизы» Минздрава России
4. Приемная кампания 2024 года

## Российский центр судебно-медицинской экспертизы Минздрава России

является главным научным, образовательным, учебно-методическим и экспертным центром дополнительного и послевузовского профессионального образования для специалистов государственных судебно-медицинских экспертных учреждений и иных учреждений соответствующей направленности здравоохранения Российской Федерации



Министерство здравоохранения Российской Федерации  
ФГБУ «Российский центр судебно-медицинской экспертизы»

# Краткая структура ФГБУ «Российский центр судебно-медицинской экспертизы» Минздрава России





## Направления подготовки специалистов в Российском центре судебно-медицинской экспертизы Минздрава России

ФГБУ «РЦСМЭ» Минздрава России проводит обучение по следующим направлениям:

- **Ординатура** по специальности 31.08.10 - Судебно-медицинская экспертиза
- **Аспирантура** по специальности 3.3.5. – Судебная медицина
- **Дополнительное профессиональное образование** по программам повышения квалификации для судебно-медицинских экспертов всей страны

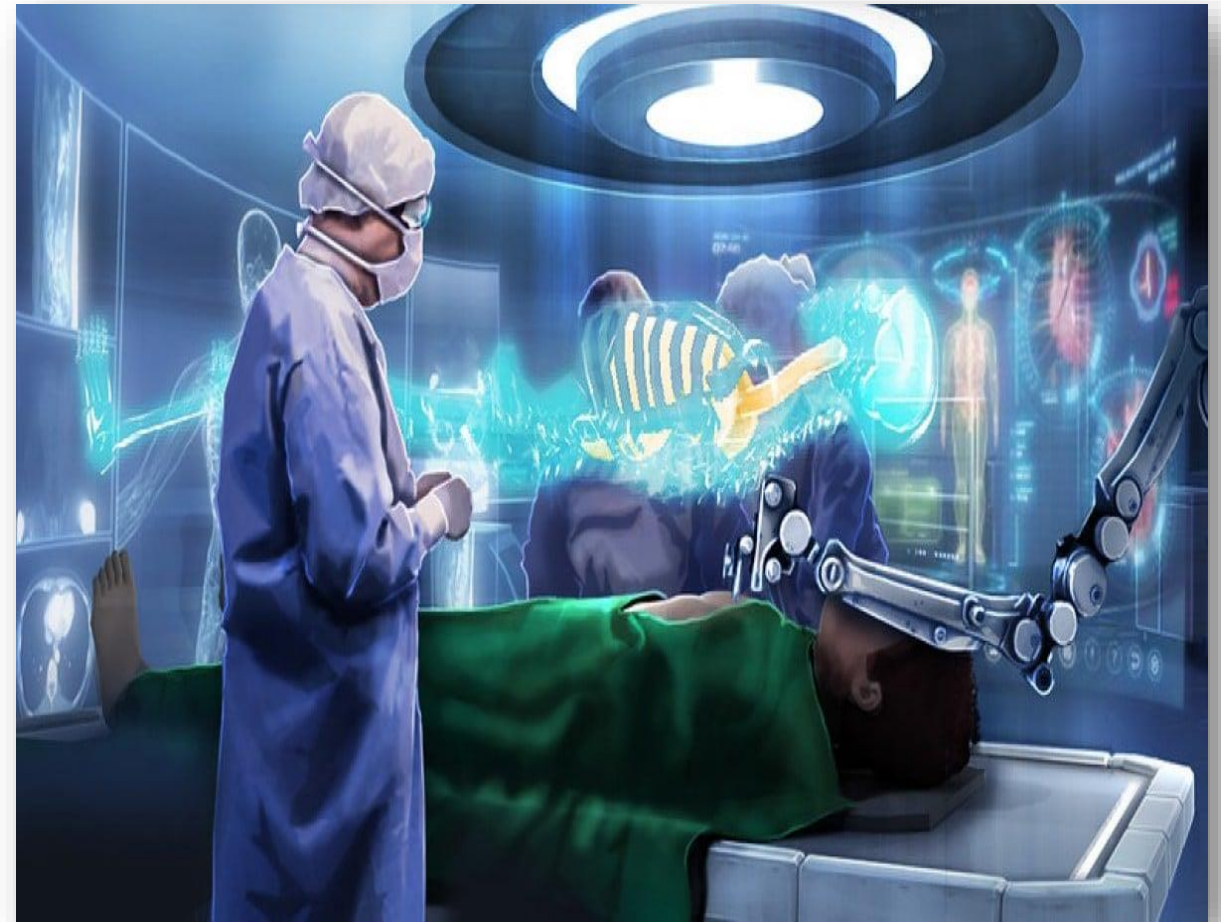

# Преимущества обучения в Российском центре судебно-медицинской экспертизы Минздрава России

**1**

## **Качество**

Все обучающие программы соответствуют государственным требованиям в области образования

**2**

## **Индивидуальный подход**

Возможность внесения корректировок в индивидуальный план обучения, основываясь на выбранном направлении

**3**

## **Престижность и востребованность**

Диплом ФГБУ «РЦСМЭ» Минздрава России высоко ценится во всех бюро судебно-медицинской экспертизы

**4**

## **Высоко квалифицированные кадры**

Ведущие ученые и эксперты страны  
Кураторство

**5**

## **Практические навыки**

Многолетний опыт сотрудничества с крупнейшими практическими базами  
Москвы

**6**

## **Научная деятельность**

Возможность развиваться в научном направлении под руководством известнейших передовых научных деятелей страны

Министерство здравоохранения Российской Федерации  
ФГБУ «Российский центр судебно-медицинской экспертизы»

# Преимущества обучения в Российском центре судебно-медицинской экспертизы Минздрава России

Основное направление работы ФГБУ «РЦСМЭ»  
Минздрава России:

– научно-методическое обеспечение  
практической деятельности по проведению  
судебно-медицинской экспертизы  
в Российской Федерации

Это позволяет предоставлять обучающимся  
неограниченный доступ к колоссальному  
накопленному массиву фундаментальных и  
передовых научных исследований в области  
судебной медицины и смежных дисциплин

Обучение носит практико-ориентированный  
характер



Министерство здравоохранения Российской Федерации  
ФГБУ «Российский центр судебно-медицинской экспертизы»



# **Преимущества обучения в Российском центре судебно-медицинской экспертизы Минздрава России**

ФГБУ «РЦСМЭ» Минздрава России имеет **многолетний** опыт сотрудничества с главными государственными судебно-медицинскими экспертными учреждениями России и медицинскими ВУЗами России, на базе которых ординаторы и аспиранты проходят образовательные дисциплины, а также осваивают практические навыки:

- ГБУЗ «Бюро судебно-медицинской экспертизы Департамента здравоохранения города Москвы»
- ГБУЗ Московской области «Бюро судебно-медицинской экспертизы»
- 111 Главный государственный центр судебно-медицинских и криминалистических экспертиз Министерства обороны Российской Федерации
- ФГБОУ ДПО «Российская государственная медицинская академия непрерывного профессионального образования» Минздрава России
- ФГАОУ ВО «Первый московский государственный медицинский университет им. И.М. Сеченова» Минздрава России (Сеченовский Университет)
- ФГАОУ ВО «Российский национальный исследовательский медицинский университет им. Н.И. Пирогова» Минздрава России
- ФГБОУ ВО «Российский университет медицины» Минздрава России
- ФГАОУ ВО «Российский университет дружбы народов имени Патриса Лумумбы»

**Министерство здравоохранения Российской Федерации**  
ФГБУ «Российский центр судебно-медицинской экспертизы»



## **Преимущества обучения в Российском центре судебно-медицинской экспертизы Минздрава России**

- В ФГБУ «РЦСМЭ» Минздрава России у обучающихся имеется доступ к библиотеке учреждения, современной материально-технической базе для освоения и усовершенствования практических навыков, а также для проведения экспериментальных исследований в ходе научных изысканий
- Ежегодно сотрудники и обучающиеся ФГБУ «РЦСМЭ» Минздрава России проводят научные исследования, выступают и принимают участие в научно-практических конференциях с международным участием и публикуются в наиболее важных научных журналах страны по направлению
- Аспирантов и ординаторов ФГБУ «РЦСМЭ» Минздрава России приглашают участвовать в многочисленных научно-практических мероприятиях федерального и регионального уровня: олимпиады, конференции, симпозиумы, форумы, круглые столы, научно-методические семинары, съезды

# Приёмная комиссия

## ФГБУ «Российский центр судебно-медицинской экспертизы» Минздрава России

На официальном сайте ФГБУ «РЦСМЭ» Минздрава России <https://www.rc-sme.ru> в разделе «Образование», подразделе «Приемная кампания 2024» представлена следующая информация для поступающих в 2024 году:

- правила приема;
- информация о сроках начала и завершения приема документов, необходимых для поступления, сроках проведения вступительного испытания и зачисления;
- условия поступления;
- количество мест для приема на обучение, преискурант;
- программа вступительного испытания;
- информация о возможности подачи документов, необходимых для поступления, в электронной форме;
- правила подачи и рассмотрения апелляций по результатам вступительного испытания;
- образец договора об оказании платных образовательных услуг;
- информация о местах приема документов, необходимых для поступления.

Министерство здравоохранения Российской Федерации  
ФГБУ «Российский центр судебно-медицинской экспертизы»

# Правила и сроки приема: Ординатура

ФГБУ «РЦСМЭ» Минздрава России осуществляет прием по следующим условиям поступления на обучение с проведением отдельного конкурса по каждой совокупности этих условий:

- отдельно в рамках контрольных цифр и по договорам об оказании платных образовательных услуг;
- отдельно на места в пределах целевой квоты и на места в рамках контрольных цифр за вычетом целевой квоты;
- отдельно на места для приема граждан Российской Федерации, лиц, указанных в пунктах 63 и 66 Правил приема, и иных иностранных граждан, лиц без гражданства.

При поступлении в ординатуру учитываются:

- баллы за тестирование, пройденное в рамках **первичной аккредитации специалиста**, и **индивидуальные достижения**.

При поступлении в аспирантуру учитываются:

- собеседование - / индивидуальные достижения - разработаны и утверждены ФГБУ «РЦСМЭ» Минздрава России

Министерство здравоохранения Российской Федерации  
ФГБУ «Российский центр судебно-медицинской экспертизы»

# Правила и сроки приема: Ординатура, Аспирантура

1. Срок начала приема документов – **01 июля 2024 года**
2. Срок завершения приёма документов – **26 августа 2024 года**  
(до 17:30, время московское)
3. Размещение на сайте ранжированных конкурсных списков поступающих – **26-28 августа 2024 года**
4. Проведение зачисления на обучение (издание приказа) – **28 августа 2024 года**
5. Начало учебного года – **02 сентября 2024 года**



# Приемная комиссия

Код профессии, специальности и направление подготовки/ срок обучения	Наименование профессии, специальности и направления подготовки	Форма обучения	За счет бюджетных ассигнований федерального бюджета (из них по целевой квоте)	За счёт физических и юридических лиц (по договорам)	Начало приема документов	Завершение приема документов	Вступительные испытания	Начало обучения
<b>Ординатора</b> 31.08.10	Судебно-медицинская экспертиза	Очная/ 2 года	9 (9)	2	01.07. 2024	26.08. 2024	Первичная аккредитация специалиста/ индивидуальные достижения	02.09.2024
<b>Аспирантура</b> 3.3.5.	Судебная медицина	Очная/ 4 года	2 (1)	-			Тестирование и собеседование - / индивидуальные достижения - разработаны и утверждены ФГБУ «РЦСМЭ» Минздрава России	

## АДРЕС ПРИЕМНОЙ КОМИССИИ ФГБУ «РЦСМЭ» Минздрава России

Адрес учреждения: 125284, Москва, ул. Поликарпова, д. 12/13

Телефон учреждения: +7 (495) 945-21-69

Электронная почта учреждения: [mail@rc-sme.ru](mailto:mail@rc-sme.ru)

Часы работы учреждения: понедельник – четверг с 9:00 до 17:30, пятница с 9:00 до 16:30

*По всем возникающим вопросам можно обратиться в научно-образовательный отдел ФГБУ «РЦСМЭ» Минздрава России:*

➤ Заведующий научно-образовательным отделом, к.м.н. Елина Екатерина Владимировна

телефон: +7 (495) 945-21-69 (доб. 112), +7 985-368-62-50, электронная почта: [elina@rc-sme.ru](mailto:elina@rc-sme.ru)

➤ Специалист научно-образовательного отдела Анастюк Ирина Вячеславовна

телефон: +7 (495) 945-21-69 (доб. 111), +7 965-396-76-03, электронная почта: [disser@rc-sme.ru](mailto:disser@rc-sme.ru)